

- LEGENDE
- 1 Grille en fer forgé
  - 2 Candélabre
  - 3 Portail en fer forgé
  - 4 Chasse-roues
  - 5 Motorisation du portail
  - 6 Cellule de détection

Plan

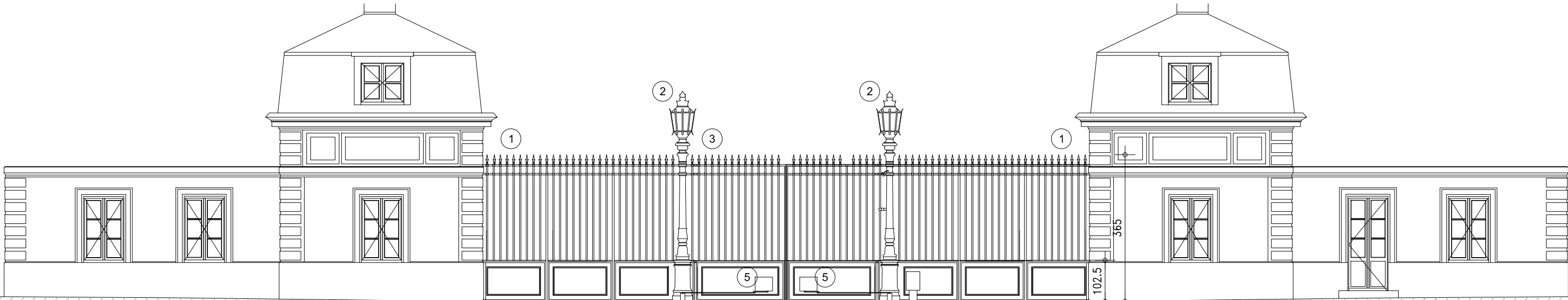

Vue intérieure - côté cour

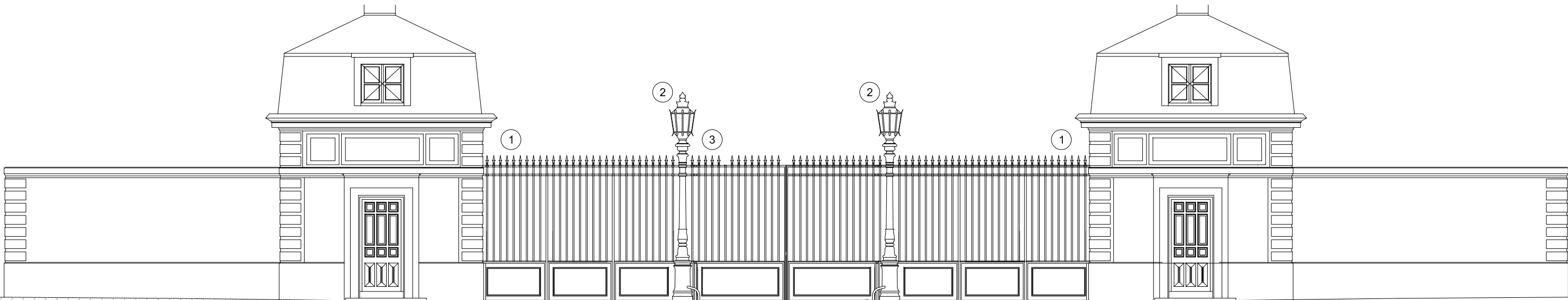

Vue extérieure - côté boulevard des Invalides

Maître d'ouvrage:  
**INJA**  
adresse de l'opération  
56, boulevard des Invalides  
75007 PARIS



Maître d'oeuvre:  
**ITM ASSOCIES**  
L. IRURZUN architecte du patrimoine, DPLG  
9 RUE EDOUARD CHARTON 78000 VERSAILLES  
TEL 01 39 51 75 89  
irurzun@itm.archi

**EXISTANT**  
Grille de la Cour d'Honneur

0 1 2 5m

octobre 2024

Ech : 1/100ème

phase

**DCE**

n°folio

**01**

indice

**B**

- LEGENDE
- 1 Carré acier pein 40x40mm en périphérie
  - 2 Tôle en acier galvanisé (face intérieure) vissée sur carré acier
  - 3 Frise en fonte vissée
  - 4 Lance en acier plein de diamètre 30mm
  - 5 Double barre en fer forgée de maintien des lances
  - 6 Pointe de lance ouvragée, peinte à la bronzine
  - 7 Candélabre de 1842
  - 8 Pivot entre le portail et la grille

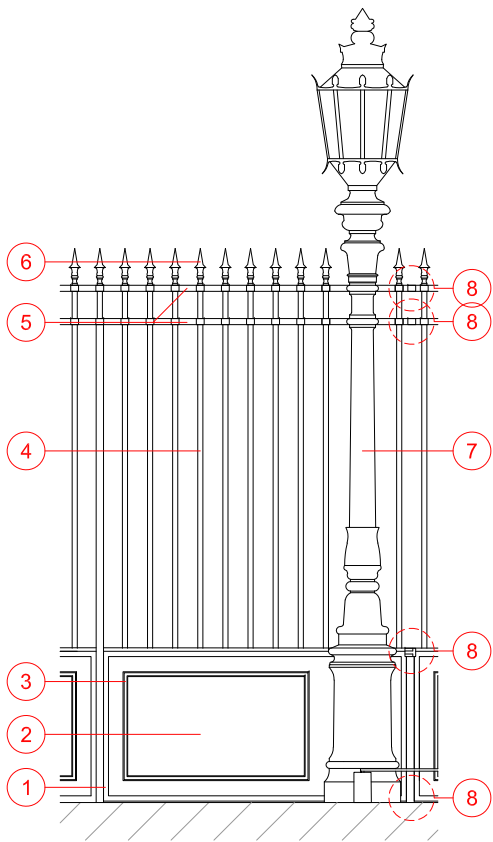

Détail de la grille

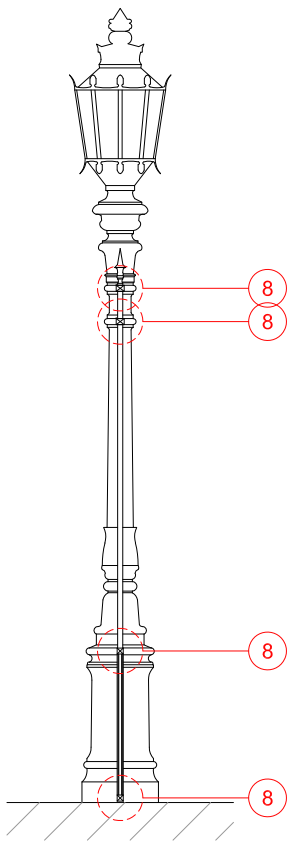

Système de maintien du portail avec la grille



Détail du soubassement de la grille



Lance en acier et candélabre



Socle du candélabre et chasse roues (côté boulevard des Invalides)



Détail du socle du candélabre (possibilité d'ouverture)



Pointe de lance



Pivot entre le portail et la grille

Maître d'ouvrage:  
**INJA**  
adresse de l'opération  
56, boulevard des Invalides  
75007 PARIS



Maître d'oeuvre:  
**ITM ASSOCIES**  
L. IRURZUN architecte du patrimoine, DPLG  
9 RUE EDOUARD CHARTON 78000 VERSAILLES  
TEL 01 39 51 75 89  
irurzun@itm.archi

**EXISTANT**  
**Détail grille**

0 0.5 1 3m

octobre 2024

Ech : 1/50ème

phase

**DCE**

n°folio

**02**

indice

**B**

- LEGENDE
- 1 Cellule de détection
  - 2 Réseaux en pied de socle
  - 3 Sortie de réseaux
  - 4 Système de motorisation
  - 5 Bras "opérateur"
  - 6 Voyant
  - 7 Projecteur

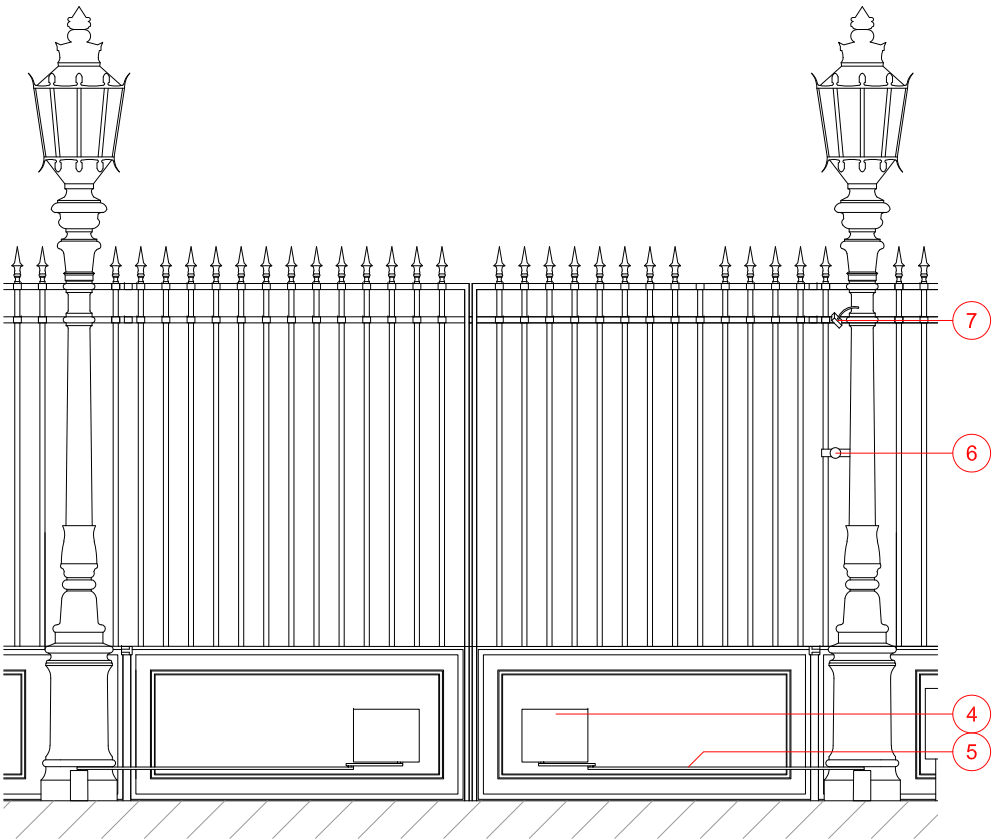

Détail du portail, vue depuis la cour - 1/50e



Cellule de détection (côté cour)



Réseaux en pied de socle et bras "opérateur"



Cellule de détection (côté boulevard des Invalides)



Sortie de réseaux



Socle de candélabre creux et réseaux



Réseaux dans socle de candélabre



Système de motorisation



Système de motorisation

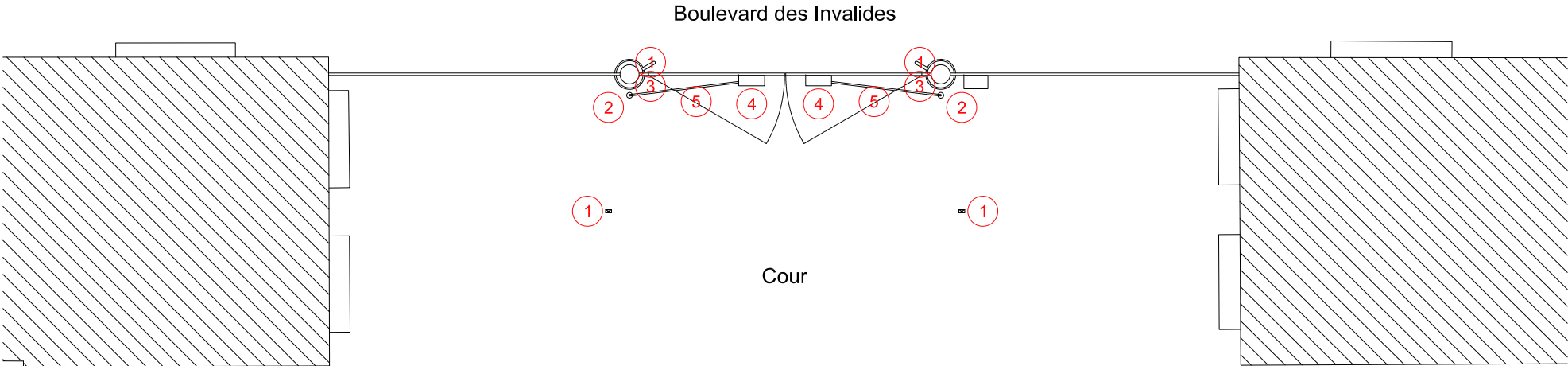

Plan - 1/100e



Voyant



Projecteur

Maître d'ouvrage:  
**INJA**  
adresse de l'opération  
56, boulevard des Invalides  
75007 PARIS



Maître d'oeuvre:  
**ITM ASSOCIES**  
L. IRURZUN architecte du patrimoine, DPLG  
9 RUE EDOUARD CHARTON 78000 VERSAILLES  
TEL 01 39 51 75 89  
irurzun@itm.archi

**EXISTANT**  
système de motorisation

0 0.5 1 3m			
octobre 2024	phase	n°folio	indice
Ech : 1/50ème	DCE	03	B

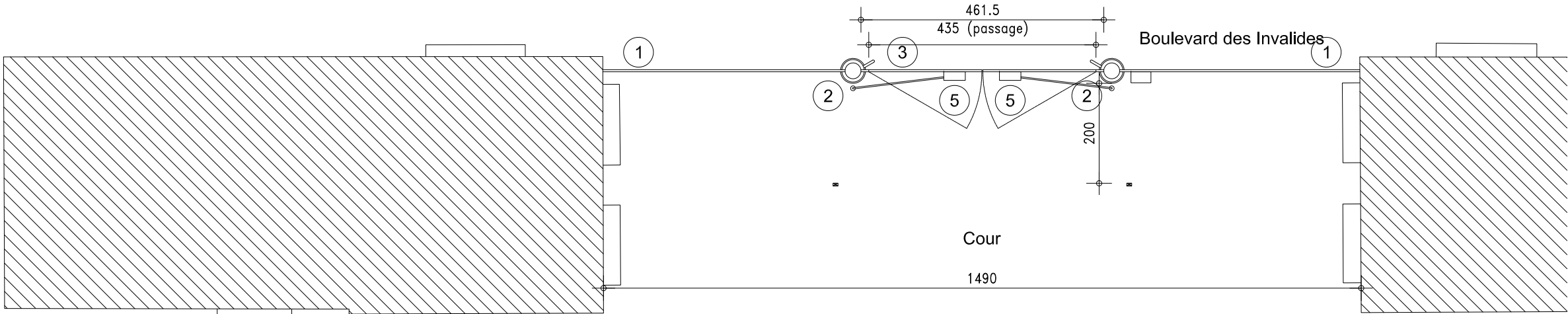

Plan

- LEGENDE
- 1 OPTION : Déplombage et mise en peinture de la grille, coloris Bleu Vert (RAL 5001). Les pointes de lances sont restaurées à la poudre d'or sur préparation ocre
  - 2 OPTION : Nettoyage, déplombage et mise en peinture du candélabre, coloris Bleu Vert (RAL 5001)
  - 3 Déplombage et mise en peinture de la grille, coloris Bleu Vert (RAL 5001). Les pointes de lances sont restaurées à la poudre d'or sur préparation ocre
  - 4 Restitution d'une pointe de lance
  - 5 Remplacement du système de motorisation du portail

Nota : Les coloris ont été définis suite à l'étude stratigraphique réalisée par Madame Barbara DONATI

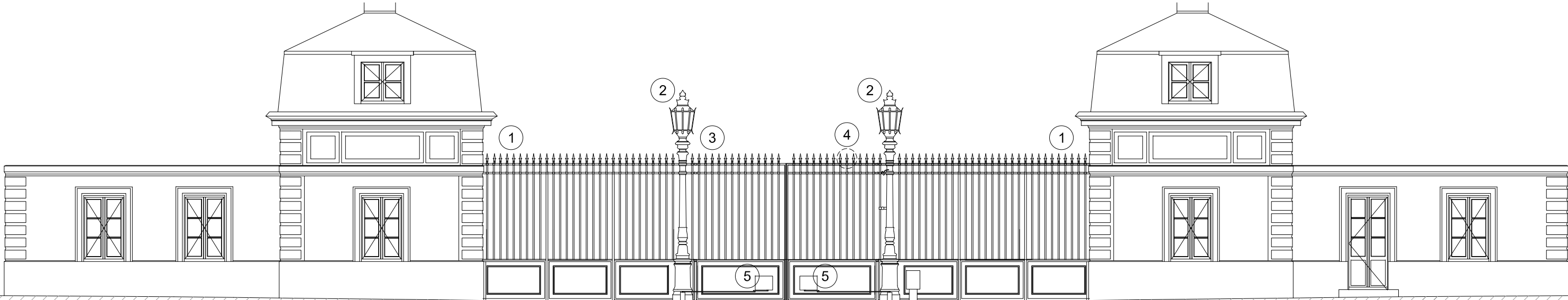

Vue intérieure - côté cour

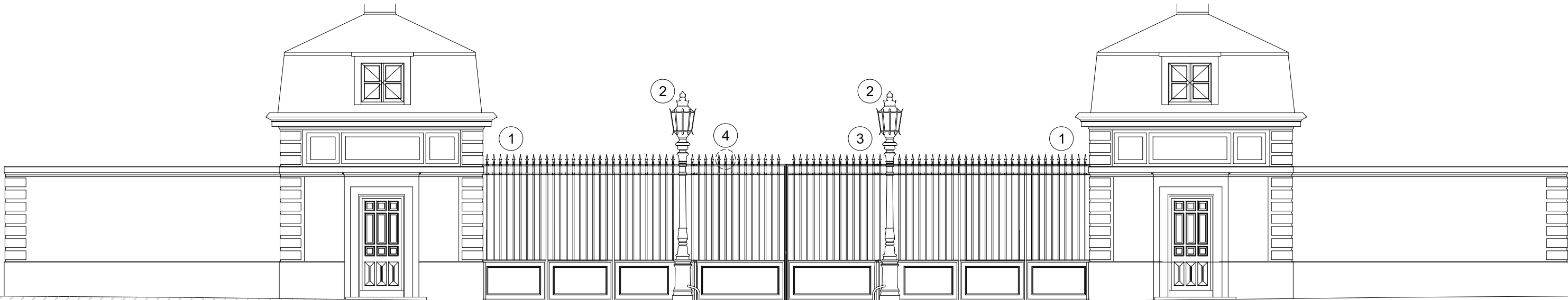

Vue extérieure - côté boulevard des Invalides

Maître d'ouvrage:  
**INJA**  
adresse de l'opération  
**56, boulevard des Invalides**  
**75007 PARIS**



Maître d'oeuvre:  
**ITM ASSOCIES**  
L. IRURZUN architecte du patrimoine, DPLG  
9 RUE EDOUARD CHARTON 78000 VERSAILLES  
TEL 01 39 51 75 89  
irurzun@itm.archi

**PROJET**  
**Grille de la Cour d'Honneur**



octobre 2024

Ech : 1/100ème

phase

**DCE**

n°folio

**04**

indice

**B**